



PERÚ

Ministerio de Cultura

Secretaría General

Oficina General de
Estadística y Tecnologías de la
Información y Comunicación

Oficina General de Estadística y Tecnologías de la Información y Comunicación

**Perfil Cadista
Sistema de Gestión de CIRA
Versión 2.0**



CONTENIDO

I.	BANDEJA CADISTA.....	4
1.1	Bandeja expedientes Modificar.....	4
1.2	Bandeja expedientes Atender	5
II.	EVALUAR EXPEDIENTE.....	6
2.1	Registro de observaciones	6
2.2	Evaluar cuadro de componentes.....	7
2.3	Cuadro de componentes – Observación básica	9
2.4	Cuadro de componentes – Observación de superficie	10
2.5	Registrar proximidad, colindancia o superposición a monumento.....	10
2.6	Enviar expediente a arqueólogo.....	14
III.	EMITIR DOCUMENTOS EN SGD	15
3.1	Emitir informe	15
IV.	DAR CONFORMIDAD A OBSERVACIONES	17
4.1	Verificar levantamiento de observaciones.....	17

**HISTORIAL DE VERSIONES**

Fecha	Versión	Descripción	Autor
03/07/2019	1.1	Primea Versión	Briseida Villar Urdanivia
11/05/2020	1.2	Segunda Versión	Briseida Villar Urdanivia

I. BANDEJA CADISTA

1.1 Bandeja expedientes Modificar

El cadista desde su respectiva bandeja podrá realizar modificaciones al expediente.

Bandeja Cadista Consulta General VALDIVIA DAVILA JOSE ERNESTO

Bandeja

Fecha de presentación: DESDE [] HASTA [] Estado: Asignado

Nro. expediente: [] Nombre del proyecto: []

Nro. de referencia: [] Nombre del administrador: []

Buscar []

Mostrar 10 registros

Nro.	Referencia	Nro. expediente	Fecha presentación	Días transcurrido	Nombre proyecto	Fecha de derivación	Fecha envío	Nombre administrador	Arqueólogo	Ver expediente	Atender	Modificar	Opciones
1	22406	2020-0000076	2020-05-05	0	CUSCO MEJORAMIENTO Y AMPLIACION DEL SERVICIO DE AGUA POTABLE, SANEAMIENTO BÁSICO Y PLANTA DE TRATAMIENTO EN CINCO LOCALIDADES, DEL DISTRITO DE COLCHA, PROVINCIA DE PARURO, DEPARTAMENTO DEL CUSCO	2020-05-05 18:14:34		DAVILA VILLAR RICHARD	CCANTO LLACTAHUAM, ADOLFO				

Al dar clic en botón el sistema habilitará Nombre del proyecto, Antecedentes, Tipo de obra y descripción, luego de realizar los cambios respectivos dar clic en **Guardar**:

Edición

Nombre del proyecto: []

Antecedentes: []

Tipo de obra: CANTERA

Descripción: []

GUARDAR Cerrar

Al dar clic en botón el sistema habilitará los cuadros de componentes, proceder con las modificaciones dando clic en botón :

Bandeja Cadista Consulta General VALDIVIA DAVILA JOSE ERNESTO

Planos perimétricos

Nro.	Naturaleza del componente	Tipo de componente	Nombre de cuadro	Área	Perímetro	Longitud	Servidumbre	Opc.
1	LÍNEAS	CAMINO VECINAL	CAMINO VECINAL CUSCO			122 km	6 m	

Realizar los cambios y dar clic en **Guardar**:

datos técnicos

¿Cómo llenar los puntos?

GUARDAR

Regresar

Ver mapa

Mapa Satélite

Google

Datos de mapas | Términos de uso | Notificar un problema de Maps

Ingreso de puntos: Manual Automático

Seleccionar excel

Plantilla

Limpiar datos

Nro.	Progresiva	Lado o tramo	Distancia	Coordenada este(X)	Coordenada norte(Y)	Zona proyección	Observación / Delimitación	Opc.
1	A	A-B	440	231136.28	8421447.21	19		

1.2 Bandeja expedientes Atender

Al ingresar al sistema se muestra la bandeja de documentos pendientes de atención. Dar clic en ícono de Atender

Nro.	Referenci	Nro. expediente	Fecha presentación	Días transcurrido	Nombre proyecto	Fecha de derivació	Fecha envío	Nombre administrado	Arqueólogo	Ver expedient	Atendi	Modifica	Obs
1	22406	2020-0000076	2020-05-05	0	CUSCO MEJORAMIENTO Y AMPLIACION DEL SERVICIO DE AGUA POTABLE, SANEAMIENTO BÁSICO Y PLANTA DE TRATAMIENTO EN CINCO LOCALIDADES, DEL DISTRITO DE COLCHA, PROVINCIA DE PARURO, DEPARTAMENTO DEL CUSCO	2020-05-05 18:14:34		DAVILA VILLAR RICHARD	CCANTO LLACTAHUAM, ADOLFO				

II. EVALUAR EXPEDIENTE

2.1 Registro de observaciones

El cadista de ser necesario podrá asignar observaciones al expediente dando clic al ícono  :

ACCESIBILIDAD AL PROYECTO					
11	DESCRIPCIÓN DEL ACCESO				
COLINDANCIA					
12	COLINDANCIA POR EL NORTE				
13	COLINDANCIA POR EL SUR				
14	COLINDANCIA POR EL ESTE				
15	COLINDANCIA POR EL OESTE				

Ingresa la observación y luego dar clic en **Guardar**:

El sistema mostrará mensaje de confirmación, dar clic en **Cerrar**:

Luego de agregada la observación, el sistema asignara en columna de observación un check, lo que indica que dicho campo contiene una observación.

IWA

Nom. del campo a evaluar	Descripción	Adenda	Obs.	Agregar Obs.	Ver Obs.
INFORMACIÓN GENERAL DEL PROYECTO					
NOMBRE DEL PROYECTO			<input checked="" type="checkbox"/>		
ANTECEDENTES DEL PROYECTO				+	
TIPO DE OBRA	CANTERA			+	
DESCRIPCIÓN DEL PROYECTO				+	
UBICACIÓN POLÍTICA	CUSCO ANTA ANTA			+	

La observación registrada puede ser editada o eliminada. Para editar, modificar la observación y dar click en Guardar:

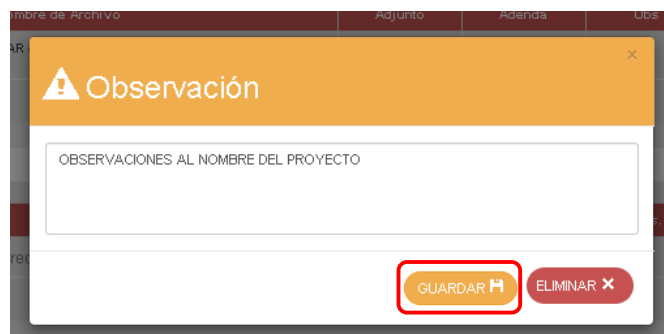

2.2 Evaluar cuadro de componentes

La sección Cuadro de componentes muestra lo siguiente:

CUADRO DE COMPONENTES

CUADRO DE COMPONENTES							OBSERVACIÓN BÁSICA			OBSERVACIÓN DE SUPERFICIE		
Nro.	Nombre	Naturaleza	Desc. CDT	Ver mapa	KMZ	Adenda	Obs.	Agregar	Ver	Obs.	Agregar	Ver
1	CAMINO VECINAL CUSCO	LÍNEAS						+			+	

Al dar clic en botón Excel el sistema le permitirá descargar el cuadro de datos técnicos en formato Excel:

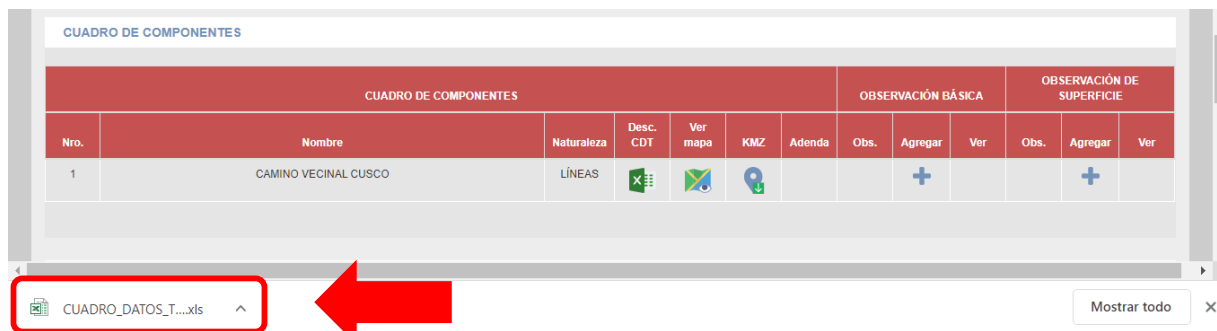

Al dar clic en botón mapa el sistema le permitirá

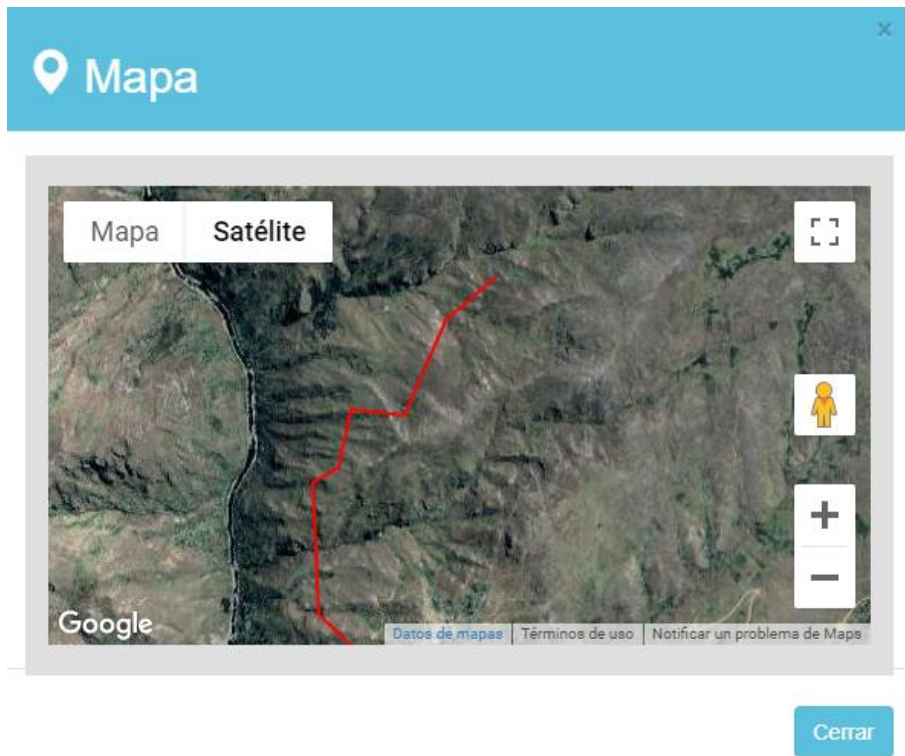

Al dar clic en botón KMZ  el sistema permitirá descargar el cuadro de componentes en formato KMZ



CUADRO DE COMPONENTES

CUADRO DE COMPONENTES							OBSERVACIÓN BÁSICA			OBSERVACIÓN DE SUPERFICIE		
Nro.	Nombre	Naturaleza	Desc. CDT	Ver mapa	KMZ	Adenda	Obs.	Agregar	Ver	Obs.	Agregar	Ver
1	CAMINO VECINAL CUSCO	LÍNEAS										

RESOLUCIÓN

 CAMINO VECINA...kmz 

Mostrar todo

Al dar clic en  el cuadro descargado y previa descarga e instalación del Google Earth , podrá visualizar el gráfico respectivo:

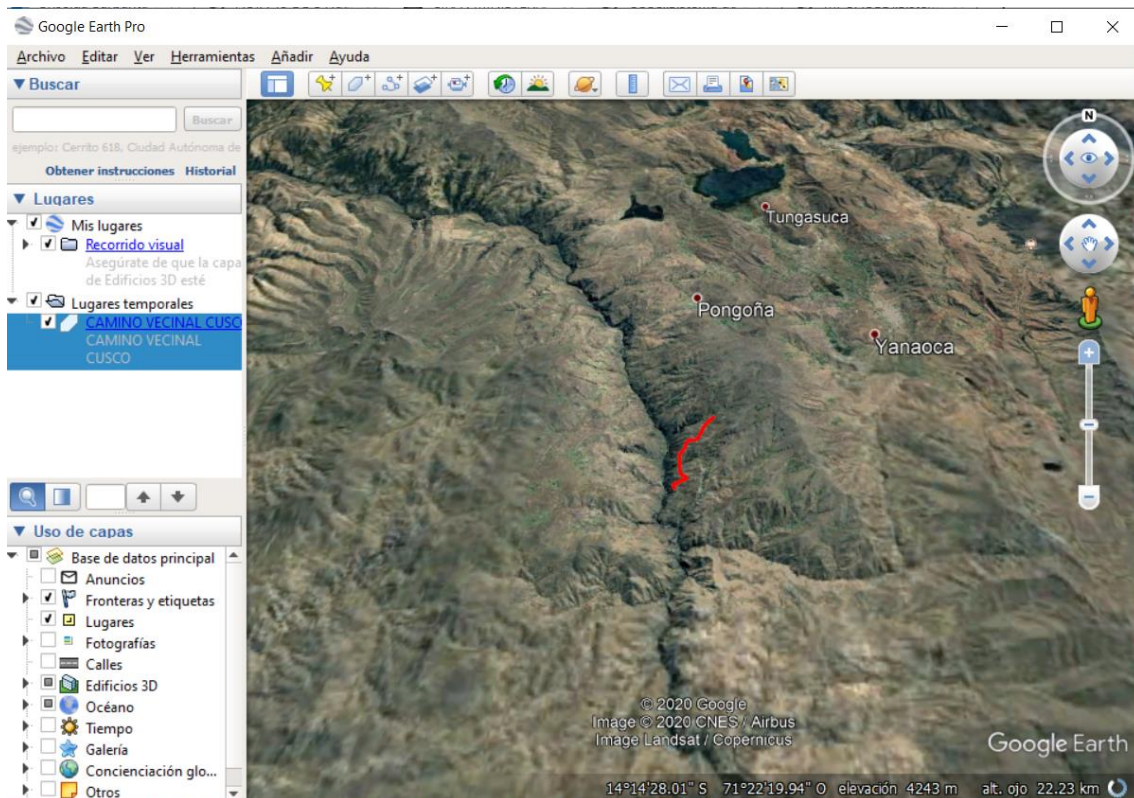



2.3 Cuadro de componentes – Observación básica

La sección Cuadro de componentes – Observación básica se podrá **Agregar observaciones generales** de la evaluación de los componentes. p.e.: La representación gráfica del componente durante la evaluación no corresponde a lo representado en los planos.

CUADRO DE COMPONENTES							OBSERVACIÓN BÁSICA			OBSERVACIÓN DE SUPERFICIE		
Nro.	Nombre	Naturaleza	Desc. CDT	Ver mapa	KMZ	Adenda	Obs.	Agregar	Ver	Obs.	Agregar	Ver
1	CAMINO VECINAL CUSCO	LÍNEAS										

Registrar la Observación y dar clic en **Guardar**.

 **Observación**

GUARDAR 

2.4 Cuadro de componentes – Observación de superficie

La sección Cuadro de componentes – Observación básica se podrá consignar información solo si hay observaciones. Es decir, si el dato consignado en la memoria descriptiva no coincide con lo verificado en nuestra evaluación.

CUADRO DE COMPONENTES							OBSERVACIÓN BÁSICA			OBSERVACIÓN DE SUPERFICIE		
Nro.	Nombre	Naturaleza	Desc. CDT	Ver mapa	KMZ	Adenda	Obs.	Agregar	Ver	Obs.	Agregar	Ver
1	CAMINO VECINAL CUSCO	LÍNEAS										

Registrar la Observación de superficie y dar clic en **Guardar**

Observación

Longitud:

Servidumbre:

GUARDAR

Nota: Se registra información en columna verificado solo si el dato consignado en la memoria descriptiva no coincide con lo verificado en nuestra evaluación, caso contrario dejar en blanco.

2.5 Registrar proximidad, colindancia o superposición a monumento

Si fuera el caso el cadista podrá registrar proximidad, colindancia o superposición a monumento dando clic en **Agregar cuadro**

SIGDA								
PROXIMIDAD / COLINDANCIA / SUPERPOSICIÓN A MONUMENTO								
Nro.	Tipo cuadro	Representación gráfica	Nombre de monumento	Clasificación del monumento	Nro. resolución como PCN	Propuesta poligonal	Opc.	

El sistema mostrará cuadro para proceder con el registro de los datos de la proximidad o colindancia:



Bandeja Cadista Consulta General VALDIVIA DAVILA JOSE ERNESTO

GUARDAR

DATOS TÉCNICOS - SIGDA

REGRESAR

Datos técnicos

Propuesta poligonal: SI NO

Tipo de cuadro: PROXIMIDAD A MONUMENTO

Nombre del monumento:

Referencia:

Clasificación del monumento arqueológico pre-hispánico: Seleccione

Monumento arqueológico pre-hispánico excepcional: Seleccione

Nro. resolución como PCN:

Fecha resolución como PCN:

Representación gráfica: Seleccione

Crear distancia +

Nro.	Distancia	Nombre cuadro	Ope.
------	-----------	---------------	------

Ingreso de puntos: Manual Automático

Descargar datos

Limpiar datos

Dado que las propuestas de poligonal no cuentan con un plano aprobado con acto resolutivo firme, solo se puede establecer la proximidad a los vestigios arqueológicos identificados en el área inspeccionada.

Proximidad a monumento, corresponde a la cercanía del área materia de solicitud de expedición del CIRA con un monumento arqueológico prehispánico delimitado o con vestigios arqueológicos. La proximidad se diferencia de colindancia en el hecho de que el área materia de solicitud de expedición del CIRA no está contigua (junta) a un polígono de delimitación. Para efectos de solicitud de expedición del CIRA se tomará en cuenta monumentos arqueológicos prehispánicos o evidencia arqueológica próxima hasta en 100 metros

DATOS TÉCNICOS - SIGDA

REGRESAR ←

Datos técnicos

Propuesta poligonal: SI NO

Tipo de cuadro: PROXIMIDAD A MONUMENTO

Nombre del monumento:

Referencia:

Mapa

Ver mapa

Registrar los campos necesarios, **crear distancia** e ingresar los punto en forma manual (punto por punto) o automática mediante la carga de la plantilla Excel. Si desea registrar distancia dar clic en botón

Nro. resolución como PCN:

Fecha resolución como PCN:

Representación gráfica: Seleccione

Nro.	Distancia	Nombre cuadro	Opc.
------	-----------	---------------	------

Ingreso de puntos: Manual Automático

El sistema mostrará los cuadros de componentes, seleccionar y agregar distancia (en metros) y dar clic en Guardar:

Distancia

Cuadro de componente: Seleccione

Distancia: CAMINO VECINAL CUSCO

Cerrar

Distancia

Cuadro de componente: CAMINO VECINAL CUSCO

Distancia: 0.01

Cerrar



Crear distancia +

Nro.	Distancia	Nombre cuadro	Opc.
1	0.01 m	CAMINO VECINAL CUSCO	

Respecto a los puntos los podrá subir en forma manual o automática

Referencia:

Clasificación del monumento arqueológico pre-hispánico:

Monumento arqueológico pre-hispánico excepcional:

Nro. resolución como PCN:

Fecha resolución como PCN:

Representación gráfica:

Crear distancia +

Nro.	Distancia	Nombre cuadro	Opc.
1	0.01 m	CAMINO VECINAL CUSCO	

Ingreso de puntos: Manual Automático

Seleccionar Excel

Nro.	Vértice	Coordenada este(X)	Coordenada norte(Y)	Zona proyección	Observación / Delimitación	Opc.
1	A	231136.28	8421447.21	19		
2	B	230843.02	8421181.86	19		
3	C	230596.29	8420608.81	19		
4	D	230276.77	8420646.86	19		

SIGDA

PROXIMIDAD / COLINDANCIA / SUPERPOSICIÓN A MONUMENTO

+ Agregar cuadro

Nro.	Tipo cuadro	Representación gráfica	Nombre de monumento	Clasificación del monumento	Nro. resolución como PCN	Propuesta poligonal	Opc.
1	PROXIMIDAD A MONUMENTO	PUNTOS	MONUMENTO SAN BLAS			SI	



2.6 Enviar expediente a arqueólogo

Luego de emitir el informe en el SGD, dar click en **Refrescar**:

CUADRO DE COMPONENTES						OBSERVACIÓN BÁSICA			OBSERVACIONES DE SUPERFICIE		
Nro.	Nombre	Naturaleza	Desc CDT	Ver Mapa	Adenda	Obs.	Agregar	Ver	Obs.	Agregar	Ver
1	BASE CELULAR CUSCO	ÁREA					+			+	

[ENVIAR](#)

RESOLUCIÓN

[REFRESCAR](#)

Nro. de Resolución que aprueba el Informe Final del Proyecto Arqueológico

Adjunto

Obs.

Agregar Obs.

Ver Obs.

INFORMACIÓN DEL COMPROBANTE DE PAGO

Nro. de Comprobante pago	Monto pagado	Intervalo de medición	Adjunto	Adenda	Obs.	Agregar Obs.	Ver Obs.
00001172		0 a 10 ha o km				+	

SIGDA

PROXIMIDAD / COLINDANCIA A MONUMENTO

[+ Agregar cuadro](#)

Nro.	Tipo Cuadro	Naturaleza del componente	Tipo de componente	Nombre de cuadro	Área	Perímetro	Longitud	Servidumbre	Opc.
------	-------------	---------------------------	--------------------	------------------	------	-----------	----------	-------------	------

DOCUMENTACIÓN CADISTA

Tipo Adjunto: [Adjuntar](#)

[AGREGAR](#)

Nro.	Tipo de Documento	Nombre de Archivo	Fecha Registro	Eliminar
------	-------------------	-------------------	----------------	----------

El sistema mostrará en la tabla Documentación cadista el Informe emitido en el SGD:

RESOLUCIÓN

Nro. de Resolución que aprueba el Informe Final del Proyecto Arqueológico

Adjunto

Obs.

Agregar Obs.

[ENVIAR](#)

[REFRESCAR](#)

INFORMACIÓN DEL COMPROBANTE DE PAGO

Nro. de Comprobante pago	Monto pagado	Intervalo de medición	Adjunto	Adenda	Obs.	Agregar Obs.	Ver Obs.
00001172		0 a 10 ha o km				+	

SIGDA

PROXIMIDAD / COLINDANCIA A MONUMENTO

[+ Agregar cuadro](#)

Nro.	Tipo Cuadro	Naturaleza del componente	Tipo de componente	Nombre de cuadro	Área	Perímetro	Longitud	Servidumbre	Opc.
------	-------------	---------------------------	--------------------	------------------	------	-----------	----------	-------------	------

DOCUMENTACIÓN CADISTA

Tipo Adjunto: [Adjuntar](#)

[AGREGAR](#)

Nro.	Tipo de Documento	Nombre de Archivo	Fecha Registro	Eliminar
1	PROVEIDO	000042-2019-CC-JVD	2019-07-03 07:14:00	

Nota: Si el cadista no cuenta con acceso al SGD para la emisión del Informe, deberá emitir su informe fuera del sistema, imprimir, firmar, escanear, adjuntarlo. Dar clic en botón **Adjuntar**, seleccionar archivo y luego dar clic en **Agregar**.

DOCUMENTACIÓN CADISTA

Tipo Adjunto: Informe Cadista [Adjuntar] [AGREGAR]

Nro.	Tipo de Documento	Nombre de Archivo	Fecha Registro	Eliminar
1	PROVEIDO	000042-2019-CC-JVD	2019-07-03 07:14:00	

Finalmente dar clic en Enviar.

MEMORIA DESCRIPTIVA

Nro.	Nom. del campo a evaluar	Descripción	Adenda	Obs.	Agregar Obs.	Ver Obs.
INFORMACIÓN GENERAL DEL PROYECTO						
1	NOMBRE DEL PROYECTO				+	
2	ANTECEDENTES DEL PROYECTO				+	
3	TIPO DE OBRA	CANTERA			+	
4	DESCRIPCIÓN DEL PROYECTO			✓		
5	UBICACIÓN POLÍTICA	CUSCO CANAS KUNTURKANKI			+	
ESPECIFICACIONES GEODÉSICAS						
6	ZONA DE PROYECCIÓN	18			+	
7	CUADRÍCULA UTM	K			+	
CARTA NACIONAL						
8	NRO. DE HOJA IGN	1			+	
9	NOMBRE DE LA HOJA	1			+	
10	ESCALA	1/1000			+	

El sistema mostrará mensaje de confirmación. Dar clic en **Cerrar**.



III. EMITIR DOCUMENTOS EN SGD

3.1 Emitir informe

Luego de registrar las observaciones (si fuera el caso) en el Sistema de Gestión CIRA, deberá ingresar al Sistema de Gestión Documental (SGD), el sistema mostrará en opción **No leídos**, los documentos pendientes de atención:



Documentos de CC
Resumen de los documentos principales de CC.

- PARA DESPACHO** 0
Documentos Administrativos listos para la Firma
- EN PROYECTO** 0
Documentos Administrativos en proceso de elaboración
- RECIBIDOS** 1
Documentos Recibidos
- NO LEIDOS** 2
Documentos pendientes de recibir



Al dar clic en documentos No leídos, el sistema mostrará en bandeja documentos pendientes. Dar clic en ícono del expediente por atender:

RECEPCIÓN DE DOCUMENTOS ADMINISTRATIVOS

[Recibir](#)
[Editar](#)
[Ver Documento](#)
[Ver Anexos](#)
[Seguimiento](#)
[Vincular Tema](#)
[Avance](#)
[Salir](#)

Configuración Búsqueda
 No Documento: No Expediente:
 Asunto: Remitente:

Configuración Filtro
 Estado: TODOS | Estado: NOL
 Prioridad: . TODOS . | Tipo Doc.: . TOC .
 Solo Documentos de Oficina | Solo Documentos de Profesionales | Proyecto: . TOC .

Detalle

Mostrar 10 registros

ACCIONES	Nº	FECHA EMISION	REMITENTE	TIPO DOC.	Nº DOCUMENTO	DESTINATARIO	ASUNTO	NRO EXPEDIENTE
	1	02/07/2019	COORDINACION DE CERTIFICACIONES - VILLAR URDANIVIA BRISEIDA BARBARITA	PROVEIDO	00085-2019-CC	VALDIVIA DAMLA JOSE ERNESTO	EXPEDICIÓN DEL CERTIFICADO DE INEXISTENCIA DE RESTOS ARQUEOLÓGICOS (CIRA)- PROYECTO BASE CELULAR CUSCO	2019-0004814
	2	02/07/2018	COORDINACION DE CERTIFICACIONES - VILLAR URDANIVIA BRISEIDA BARBARITA	PROVEIDO	00085-2018-CC	VALDIVIA DAMLA JOSE ERNESTO	EXPEDICIÓN DEL CERTIFICADO DE INEXISTENCIA DE RESTOS ARQUEOLÓGICOS (CIRA)- PROYECTO BASE CELULAR CUSCO	2019-0004814

El sistema mostrará el documento pendiente de atención, dar clic en **Recibir**:



RECEPCION DE DOCUMENTOS ADMINISTRATIVOS

Recibir Ver Documento Ver Anexos Seguimiento Cerrar Salir

Expediente
Número: 2019-0004517 Fecha: 02/07/2019
Estado recepción: Año: 2019 NO LEIDO Sin Etiqueta

Emisor
Remite: COORDINACION DE CERTIFICACIONES - VILLAR URDANIVIA BRISEIDA BARBA
Eaboró: VILLAR URDANIVIA BRISEIDA BARBARITA

Destinatario
Dependencia: COORDINACION DE CERTIFICACIONES
Personal: VALDIVIA DAVILA JOSE ERNESTO

Documento
Tipo: PROVEIDO Número: 000955-2019-CC Fecha: 03/07/2019 07:01 Atender en: 0 días
Asunto: EXPEDICIÓN DEL CERTIFICADO DE INEXISTENCIA DE RESTOS ARQUEOLÓGICOS (CIRA) - PROYECTO BASE CELULAR IV
Trámite: PREPARAR INFORME Y PROY Prioridad: NORMAL

Datos de Recepción
Ape.: VALDIVIA DAVILA JOSE ERNESTO
Fecha: 03/07/2019 07:07

Atención/Archivar
Fecha de Atención:
Fecha de Archivar:
Archivo Adjunto:

Seleccionar **Documento del profesional** y en destinatario enviar el expediente a director:

EMISION DE DOCUMENTOS DEL PROFESIONAL

Grabar Generar Doc. Firmar Doc. Cargar Doc. Ver / Cargar Anexos Anular Cerrar Salir

Expediente: 2019-0004517 Año: 2019 **Cadista** EN PROYECTO

Remitente
Dependencia: COORDINACION DE CERTIFICACIONES
Local/Sede/Agencia: DIRECCION DESCONCENTRADA CUSCO
Firmado Por: VALDIVIA DAVILA JOSE ERNESTO

Documento
Tipo: INFORME Número: 2019 CC-JVD
Asunto: EXPEDICIÓN DEL CERTIFICADO DE INEXISTENCIA DE RESTOS ARQUEOLÓGICOS (CIRA) - PROYECTO BASE CELULAR IV
Fecha: 03/07/2019 Atender en: 0 días

Destinatario

Dependencia	Local	Personal	Trámite	Indicaciones	Prioridad
COORDINACION DE CERTIFICACIONES	DIRECCION DESCOI	VILLAR URDANIVIA BRISEIDA BARBARITA	ORIGINAL		NORMAL

REFERENCIA

Año	Tipo Documento	Emi/Rec	Nro. Documento	Fecha
2019	PROVEIDO		000955-2019-CC	03/07/19

Generar informe, ingresar el contenido del documento, guarda en formato Word y PDF, proceder con la firma y dar clic en **Emitir documento**.

IV. DAR CONFORMIDAD A OBSERVACIONES

4.1 Verificar levantamiento de observaciones

Ingresar al sistema. Dar clic en **Atender**.



Mostrar 10 registros Buscar:

Nro.	Nro. Ref.	Nro. Exp.	Nombre Proyecto	Fecha Derivación	Fecha Envío	Nom. Administrado	Nom. Arqueologo	Atender	Modificar
1	21852	2019-0004517	PROYECTO BASE CELULAR IV	2019-07-03 10:59:56	2019-07-03 10:59:54.0	DAVILA VILLAR RICHARD	CCANTO LLACTAHUAMAN, ADOLFO		
2	21850	2019-0004511	PROYECTO BASE CELULAR CUSCO II	2019-07-02 15:05:32	2019-07-02 15:03:00.0	DAVILA VILLAR RICHARD	CCANTO LLACTAHUAMAN, ADOLFO		

Al ingresar al expediente el cadista deberá validar y dar conformidad al levantamiento de observaciones:

OFICINA DE TRÁMITE

Nro.	Dirección	Obs.	Agregar Obs.	Ver Obs.
1	Dirección Desconcentrada de Cultura de Cusco			

MEMORIA DESCRIPTIVA

Nro.	Nom. del campo a evaluar	Descripción	Adenda	Obs.	Agregar Obs.	Ver Obs.
INFORMACIÓN GENERAL DEL PROYECTO						
1	NOMBRE DEL PROYECTO					
2	ANTECEDENTES DEL PROYECTO					
3	TIPO DE OBRA	CANTERA				
4	DESCRIPCIÓN DEL PROYECTO					
5	UBICACIÓN POLÍTICA	CUSCO CANAS KUNTURKANKI				

Si el cadista está de acuerdo con el levantamiento de observaciones deberá dar clic en botón **Conforme**:



Proceder con la emisión del informe en el SGD, ingresar al Sistema de Gestión CIRA, si el informe de levantamiento de observaciones no se encuentra en la tabla. Dar clic en **Refrescar** y finalmente **Enviar**.



RESOLUCIÓN

Nro. de Resolución que aprueba el Informe Final del Proyecto Arqueológico	Adjunto	Obs.	Agregar Obs.	ENVIAR
---	---------	------	--------------	---------------

INFORMACIÓN DEL COMPROBANTE DE PAGO

Nro. de Comprobante pago	Monto pagado	Intervalo dimensión	Adjunto	Adenda	Obs.	Agregar Obs.	Ver Obs.
00001172		0 a 10 ha o km				+	

SIGDA

PROXIMIDAD / COLINDANCIA A MONUMENTO

+ Agregar cuadro

Nro.	Tipo Cuadro	Naturaleza del componente	Tipo de componente	Nombre de cuadro	Área	Perímetro	Longitud	Servidumbre	Opc.
------	-------------	---------------------------	--------------------	------------------	------	-----------	----------	-------------	------

DOCUMENTACIÓN CADISTA

Tipo Adjunto: **Adjuntar**

AGREGAR

Nro.	Tipo de Documento	Nombre de Archivo	Fecha Registro	Eliminar
1	PROVEIDO	000044-2019-CC-JVD	2019-07-03 13:03:11	
2	PROVEIDO	000042-2019-CC-JVD	2019-07-03 07:14:00	